

迎接香港中學文憑考試放榜 及高中學生多元出路

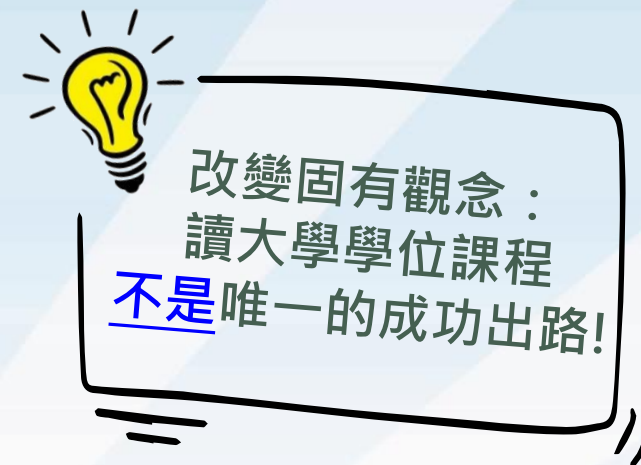

教育局
課程發展處
議會及中學組2
2023

多元出路

修讀大學學位課程是達致成功的唯一途徑？

- ✓ 高中課程寬廣而均衡
- ✓ 體驗「其他學習經歷」、達致全人發展
- ✓ 依從個人能力、興趣、需要選擇合適路向
- ✓ 多元和多階進出的升學途徑
- ✓ 開放樂觀，勇於嘗試
- ✓ 「條條大路通羅馬」，尋找合適的路向發展潛能，發揮所長，達致成功

多元出路

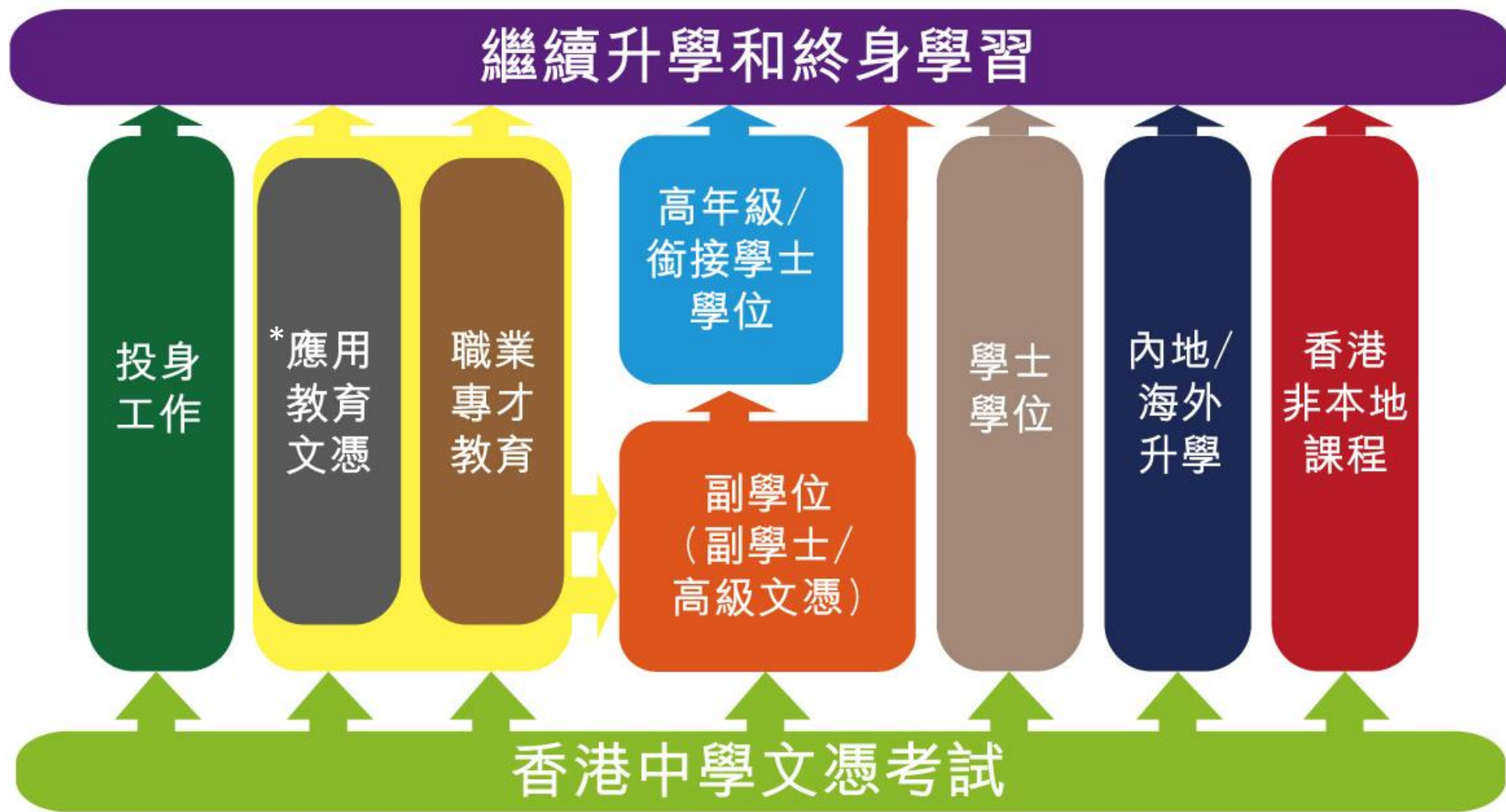

* 政府將於2023/24學年起，推出應用教育文憑課程

升學出路

升學與就業

就業

「22+222」

副學位課程

- ▶ 考獲**五科第2級** (包括中國語文及英國語文)
- ▶ 或同等學歷，可包括最多兩個應用學習科目

「3322+2/3」

第一年學士學位課程

核心科目

- ▶ 中國語文 : 第**3**級
- ▶ 英國語文 : 第**3**級
- ▶ 數學 : 第**2**級
- ▶ 通識教育科* : 第**2**級

一至兩個選修科目**

- ▶ 第**2**級或第**3**級

**部分院校認可數學延伸部分單元一／單元二(M1/M2)為等同一科選修科目

應徵公務員職位

- ▶ 考獲最少**五科第2級**或同等學歷
- ▶ 包括最多兩個應用學習科目，會被視為符合「**會考五科及格**」的要求

2022 年中六學生出路統計調查

本地 / 非本地升學

總回應人數	升學人數 (百分比) ¹	本地/非本地 升學人數 (百分比) ¹	課程類別	佔升學回應 人數百分比
41 222	38 610 (93.7%)	本地 33 821 (82.1%)	學位課程	39.1%
			非學位及 其他課程	48.1%
			重讀	0.4%
		非本地 4 789 (11.6%)	學位課程	10.2%
			非學位課程	2.2%

註: 1. 有關百分比是以本地 / 非本地升學人數佔總回應人數的比例計算
資料來源: 2022年中六學生出路統計調查 (2023年4月)

2022 年中六學生出路統計調查

非本地 (香港以外) 升學國家/地區

非本地 (香港以外) 升學人數	升學國家 / 地區	佔非本地升學回應人數 百分比 ²
4 789	內地	39.0%
	英國	23.2%
	台灣	16.6%
	澳洲	8.8%
	加拿大	5.2%
	美國	2.2%
	其他	4.9%

首三個
最受歡迎
國家/地區

香港中學文憑及學生學習概覽獲世界各地廣泛認可

註：2. 由於四捨五入的關係，百分比相加後未必等如 100%

資料來源：2022年中六學生出路統計調查 (2023年4月)

文憑試放榜支援措施

新增

文憑試放榜提示

2023 文憑試放榜提示一覽

2023 文憑試放榜提示一覽

1 文憑試考試日期
2023年4月文憑試筆試

2 大學聯招最新消息

3 應考物品準備

4 2023年4月文憑試筆試

5 使用e導航小錦囊

6 本地升學

7 多元出路選擇多

8 就業

9 文憑試放榜清單

10 文憑試放榜清單

11 2023/24 應用教育文憑課程

12 文憑試放榜常見問題

13 文憑試放榜常見問題

14 問與答

15 輔導及支援服務

16 中六畢業生升學資訊

17 有用資訊 考評局、教育局及聯招處

18 文憑試放榜
2023年7月19日

做好準備!

文憑試放榜

開始

e導航

教育局中六學生資訊專頁

中六學生資訊專頁

新增 文憑試放榜提示

多元出路 選擇多

內地升學
海外升學
本地升學
就業

重讀中六
副學位課程
學士學位課程
職業專才教育

不如我們瀏覽一下這兩個教育局網頁，蒐集更多有用的資訊啦！

我們可以如何規劃文憑試放榜後的出路呢？

中六學生資訊專頁
<http://www.edb.gov.hk/s6>

生涯規劃資訊網站
<https://lifeplanning.edb.gov.hk/tc/index.html>

教育局中六學生資訊專頁

使用e導航小錦囊

下載e導航應用程式

步驟 01 點擊“搜尋課程”

步驟 02 選擇“學習範疇”和/或“院校”

步驟 03 選擇心儀課程所屬類別

步驟 04 成功獲取相關課程資訊

教育局中六學生資訊專頁

文憑試放榜清單

保持正面思維

個人資料文件 (如身份證、相片)

計劃報讀的聯招課程排列名單

專上院校有條件取錄的通知書

已更新的“e-導航”流動應用程式

手機 & 充電器

100%

正副本

文憑試成績單

學校成績表

學生學習概覽

校外比賽 / 課外活動證書

推薦信

文憑試快要放榜了，應該如何準備呢？

不如你看看我的放榜日預備清單吧！

教育局中六學生資訊專頁

大學聯招 最新消息

6月28日 查閱獲分配修改課程選擇的個人時段

7月19日至22日 暫停聯絡 參與「大學聯招辦法」參與院校及SSSDP「資助計劃」的院校

8月9日 公佈正式選選結果

<https://www.jupas.edu.hk/tc/calendar/>

教育局中六學生資訊專頁

中六學生資訊專頁

新增 文憑試放榜提示

課程對象
中六畢業生
或年滿 21 歲的香港居民報讀

課程結構
3 科
必修科目
+
10 小時
全方位學習活動
+
選擇 1
- 2 科補充科目
- 1 個選修專題
+
選擇 2
- 5 科補充科目

學時
共 600 學時

修讀年期
全日制 1 年
兼讀制 一年
或 2 年
可修

結業水平
修畢課程：
粵語或普通話
中文文憑考試 5 科
（包括中國語文和英語語文）
+
2 級
的成績
修畢延伸
數學補充
科目：
相關於香港
中文文憑試
5 科
（包括中國語文、英語語文
粵語、
+
2 級
的成績

**2023/24
應用教育
文憑課程**
(www.dae.edu.hk)

報讀方法
第一階段收生
2022 年 12 月 5 日至 2023 年 7 月 17 日
www.dae.edu.hk (報名)

教育局中六學生資訊專頁

文憑試放榜常見問題

文憑試資訊群組
https://www.cspe.edu.hk/tc/ipass/index.html

就讓我考考你們
對文憑試放榜資訊
是否熟悉吧！

學生從何處獲取有關自資經本地評審
專上課程的資料？

經評審專上課程資料 iPASS
https://www.cspe.edu.hk/tc/ssdp/application.html

學生何時可申請「指定專業 / 界別課程資助計劃 (SSSDP)」？
https://www.cspe.edu.hk/tc/ssdp/application.html

在遞交「大學聯合招生辦法」
(聯招)申請時一併申請

若文憑試成績未如理想，
家長應如何幫助子女？

- 了解多方面升學資訊
- 保持冷靜及客觀
- 照顧子女情緒需要
- 尊重子女的決定

教育局中六學生資訊專頁

**中六畢業生
升學資訊**

就業
我可以隨時持續進修，
終生學習，
這有助我不斷進步！

取得文憑試「22222」為基本入學要求

- 資助副學位課程
- SSSDP 副學位課程
- 經評審自資副學位課程

取得文憑試「33222」為基本入學要求

- 資助學士學位課程 (8 所教育資助大學及預備學院)
- SSSDP 學士學位課程
- 自資學士學位課程 (都會大學)
- 經評審自資學士學位課程

升學出路

內地升學

- 內地高校招收香港中學文憑考試學生計劃
- 委託人民共和國普通高等學校聯合招生考試
- 院校獨立招生

海外升學

- 直接向院校申請
- 委託升學顧問公司代辦申請
- 在教育升學發展局直接向院校提出申請

文憑試未達 5 科 2 級

- 應用教育文憑課程
- 基礎課程文憑 / 職專文憑
- 職業培訓課程

重讀中六

- 查詢「收錄文憑試放榜外中六畢業生的學校」名單及查詢聯絡學校
- 查詢政府「指定成人教育課程資助計劃」認可學業機構於指定中心提供的夜間中學資料

教育局中六學生資訊專頁

輔導及支援服務
由非政府機構提供

個別面談輔導服務

升學 / 就業資訊

輔導及情緒支援服務

教育局中六學生資訊專頁

有用資訊 - 考評局、教育局及聯招處

大學聯招處

- ★ 權線服務 (需經電話預約)
- ★ 24 小時互動語音系統

考評局

- ★ 公開考試資訊中心熱線服務
- ★ 辦事處一般查詢服務

教育局

- ★ 中六學生資訊專頁
- ★ e 導航
- ★ 「未雨綢繆放榜 - 多元出路最新資訊」家長講座

教育局中六學生資訊專頁

中六學生資訊專頁

為中六學生提供多元出路的最新資訊

中六學生資訊專頁

中六學生資訊專頁

本地升學

就業

職業專才教育

多元出路

大學聯合招生辦法 (JUPAS)

其他學位 / 副學位課程

職業專才教育

應用教育文憑課程

內地 / 海外升學

非本地課程

就業

參考資料

最新消息

2023年4月4日

「文憑試勵志短片 - 備試篇」(2023) 及為中六學生打氣 (備試篇) (2023) - 通訊程式表情圖像

2023年4月3日

2023年文憑試及放榜提示 - 應考物品準備

2023年3月28日

2024年文憑試選修科目公開考試及校本評核之復常過渡安排

2023年3月27日

內地高校招收香港中學文憑考試學生計劃指南 (2023/24學年) (二零二三年三月二十七日更新版本)

文憑試放榜的重要資訊，包括升學、多元出路、支援服務及資助計劃

2023 香港中學文憑考試 放榜資訊

2023 香港中學文憑考試放榜資訊

2023年香港中學文憑考試

文憑試放榜的重要資訊，包括升學、多元出路、支援服務及資助計劃

2023年香港中學文憑考試

有用資訊

- 香港考試及評核局及大學聯合招生處
- 輔導及支援服務
- 實用連結

e導航

中六學生及其家長可透過e導航搜尋本地不同程度如學士學位、高級文憑及副學士等的課程資料

- 如何使用
- 搜尋課程
- 下載App

學校推薦直接錄取計劃

- 計劃簡介
- 參與2023/24學年直接錄取計劃的課程
- 常見問題

資助計劃

- 資助專上課程學生資助計劃 (TSFS)
- 全日制大專學生免入息審查貸款計劃 (NLSFT)
- 專上學生資助計劃 (FASP)
- 專上學生免入息審查貸款計劃 (NLSPS)
- 擴展的免入息審查貸款計劃 (ENLS)
- 資助專上課程及專上學生車船津貼

重讀中六

- 有關重讀中六的常見問題
- 2022/23 學年收取香港中學文憑考試校外中六重讀生的學校名單

文憑試放榜的重要資訊，包括升學、多元出路、支援服務及資助計劃

有用資訊

- [香港考試及評核局及大學聯合招生處](#)
- [輔導及支援服務](#)
- [實用連結](#)

學校推薦直接錄取計劃

- [計劃簡介](#)
- [參與2023/24學年直接錄取計劃的課程](#)
- [常見問題](#)

資助計劃

- [資助專上課程學生資助計劃 \(TSFS\)](#)
- [全日制大專學生免入息審查貸款計劃 \(NLSFT\)](#)
- [專上學生資助計劃 \(FASP\)](#)
- [專上學生免入息審查貸款計劃 \(NLSPS\)](#)
- [擴展的免入息審查貸款計劃 \(ENLS\)](#)
- [資助專上課程及專上學生車船津貼](#)

重讀中六

- [有關重讀中六的常見問題](#)
- [2022/23 學年收取香港中學文憑考試校外中六重讀生的學校名單](#)

其他參考資料

- [有關「香港中學文憑」資歷認可及學生出路的常見問題](#)

文憑試放榜的重要資訊，包括升學、多元出路、支援服務及資助計劃

輔導及支援服務

就2023文憑試放榜日提供輔導及支援服務的非政府機構

機構及計劃名稱	服務渠道	服務日期及時間	服務範圍
香港小童群益會	☎ 2396 9447	放榜及聯招改選時段特別支援服務：	網上輔導及情緒支援
夜貓Online網上青年支援隊	☎ 9726 8159 / 9852 8625	7月19日	免費社工一對一線上/線下輔導
	📧 nitecat.bgca	上午8:00至 凌晨2:00	升學/就業資訊
	📌 nitecatt	7月20日至21日	升學生涯規劃諮詢
	🗣️ nitecatonline	上午9:00至 凌晨2:00	
	🌐 https://nitecat.bgca.org.hk/	7月22日	
	<附有即時線上聊天室>	上午9:00至 下午1:00	
	📅 預約面談輔導服務 (五個工作天內聯絡)：	恆常網上輔導及情緒支援服務：	
	https://nitecat.bgca.org.hk/booking.php	星期一至、二、五	
	📘 夜貓Online	下午6:00 至 凌晨2:00 (公眾假期休息)	
	🗣️ Discord:		
	https://forms.office.com/r/bVVmUYhAc		
香港青少年服務處	☎ 2606 7644 (查詢電話) ☎ 5508 6006 (熱線)	7月18日 下午2:00 至 凌晨2:00	輔導及情緒支援 面談服務

中六學生資訊專頁

為中六學生打氣 新增通訊程式表情圖像及文憑試勵志短片

為中六學生打氣 (備試篇) (2023)

下載通訊程式表情圖像

新一系列的「為中六學生打氣 -放榜篇-」
通訊程式表情圖像及文憑試勵志短片
將於**2023年7月中**
上載至「中六學生資訊專頁」

「e導航」

搜尋本地不同院校及程度的課程資料

網頁版

流動應用程式版

Android 版本

iOS 版本

HarmonyOS 版本

「e導航」

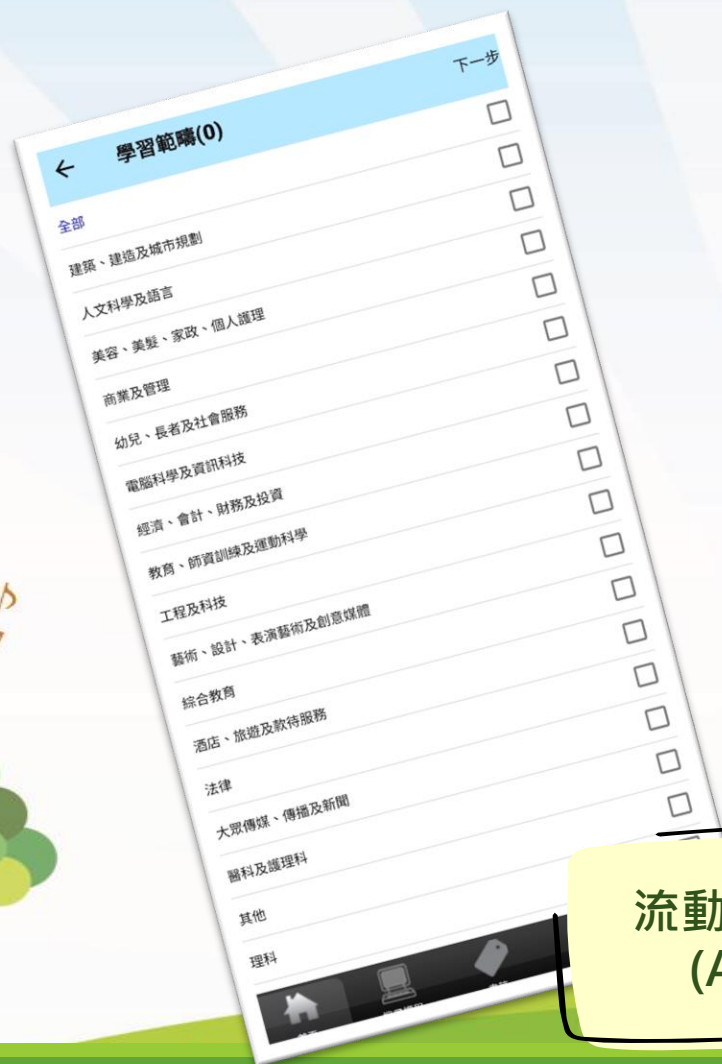

流動應用程式
(APP)版

「e導航」特點：

1. 提供約6000個本地課程，包括來自聯招、iPASS、應用教育文憑課程及資歷名冊的課程，以供搜尋
2. 提供不同院校課程去年從聯招收生的成績，以供參考
3. 提供課程的官方網頁連結，直達相關網站
4. 定期更新課程資訊
5. 可隨時隨地搜尋課程資料
6. 可輸入文憑試成績，以搜尋符合相應最低入學要求的課程
7. 可儲存課程搜尋紀錄，以便日後查考
8. 可透過電郵與同學、家長或教師分享課程資訊

實用連結

新學制網上簡報

高中及高等教育
新學制網上簡報

學生為本 全人發展 多元出路 終身學習

<https://www.edb.gov.hk/nas>

中六學生資訊專頁

<https://www.edb.gov.hk/s6>

實用連結

家長智NET – 行行出狀元

<https://www.parent.edu.hk/專題/行行出狀元>

生涯規劃資訊

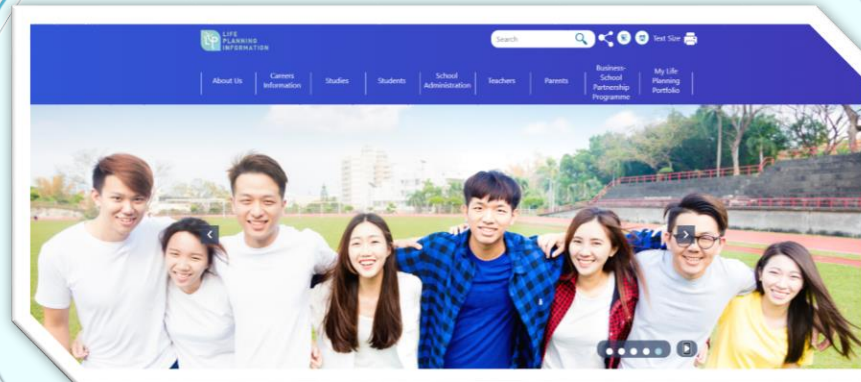

<https://lifepanning.edb.gov.hk>

家長對子女的支援

與學校聯絡，了解適合子女能力及興趣的升學途徑 / 各項報名須知

子女及自己抱持合理期望，並訂定不同升學方案

參加相關家長會 / 簡介會，掌握更多資訊

溝通、支持及鼓勵

Support You!

CDI, EDB

Where there's a **WILL**, there's a **WAY**

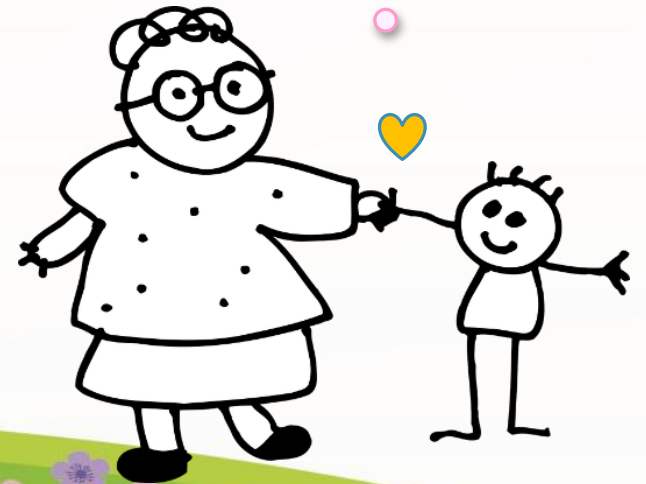

自強不息

有志者事竟成

讓所有學生
發展潛能 綻放光芒

